

**Zeichenerklärung**

- Modellgebiet Burkardroth
- Ortskern
- Lage der Maßnahmen

**Wassertiefen**

- [m]
- 0,01 - 0,05
  - 0,05 - 0,1
  - 0,1 - 0,2
  - 0,2 - 0,5
  - 0,5 - 1

**Überflutungsrisiko**

- nicht betroffen
- gering
- mäßig
- hoch
- sehr hoch

1) Quelle www.geodaten.bayern.de  
 2) Gemeinde Burkardroth 22.02.2019

**Übersicht**

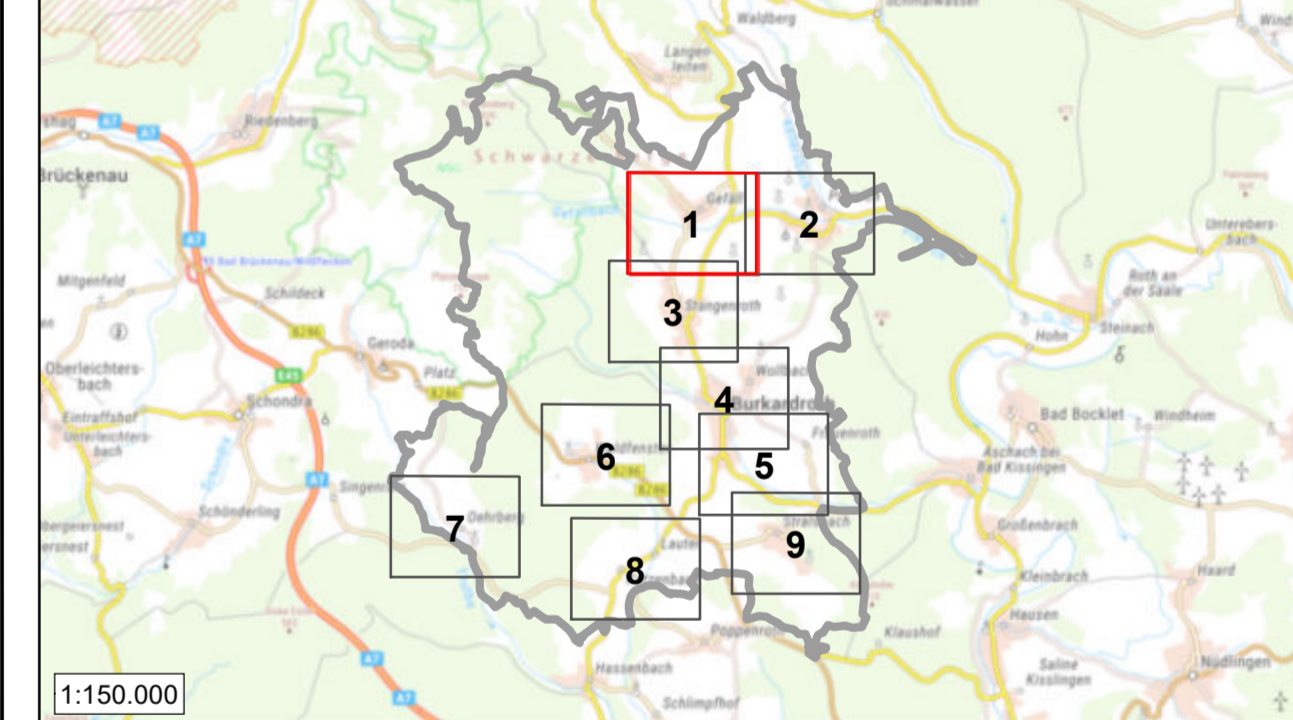

Koordinatensystem: ETRS 1989 UTM Zone 32N  
 Datengrundlagen:  
 Geobasisdaten (ALKIS) © Bayerische Vermessungsverwaltung; www.geodaten.bayern.de  
 Katasterdaten © Markt Burkardroth 22.02.2019  
 TopPlus Open © Bundesamt für Kartographie und Geodäsie 2020, Datenquellen: https://sgx.geodatenzentrum.de/web\_public/Datenquellen\_TopPlus\_Open.pdf

Vorhaben: <b>SRRM Burkardroth</b>		Heft:	
Vorhabensträger: Markt Burkardroth		Plan-Nr.: 1	
Landkreis: Bad Kissingen		Schutzvermerk/Dateiname: RMR_Risikoanalyse_Kartenserie_53_20	
Gemeinde: Burkardroth		entw. Oktober 2020 Koy	
Kennzeichen:		gez. Oktober 2020 Kleinsteuer	
Maßstab: 1 : 3.500		gepr. Oktober 2020 Lippert	
<p><b>BCC</b>          BIOMEN BERLINDE INGENIEURE          Birnen Berende Ingenieure GmbH          Maria Theresia 5, 96070 Kitzingen          Telefon Nr.: 0931-8851-0, Fax Nr.: 0931-885725          Niederlassung Augsburg</p>		<p><b>Markt Burkardroth</b>          Am Marktplatz 10, 97705 Burkardroth          Tel.: 097349101-0          Fax: 097349101-44</p>	

02.09.2019 16:45:43, Abs.: M:\2020\projekte\K...  
 K:\mkt\2020\projekte\K...  
 K:\mkt\2020\projekte\K...

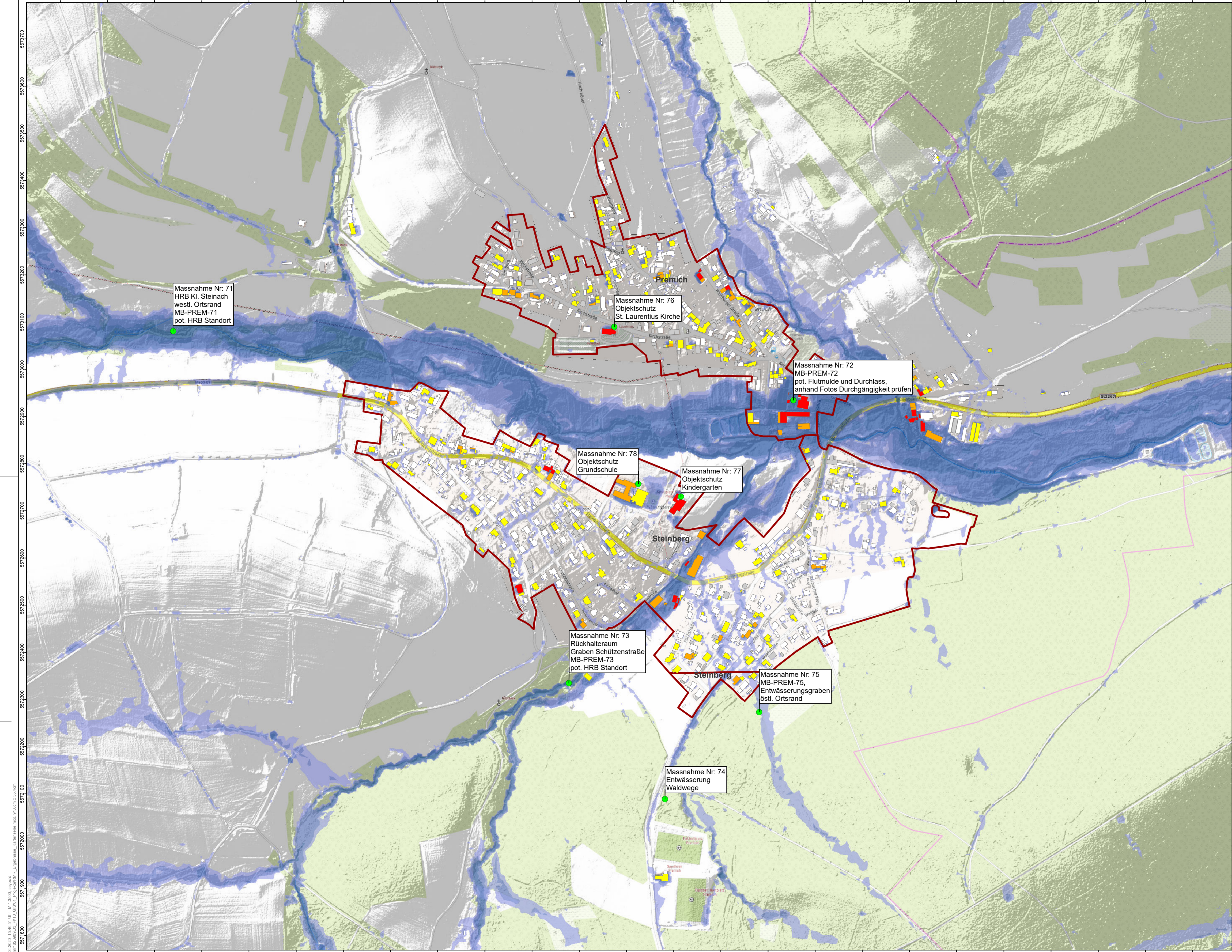

**Zeichenerklärung**

- Modellgebiet Burkardroth
- Ortskern
- Lage der Maßnahmen

**Wassertiefen**

- [m]
- 0,01 - 0,05
  - 0,05 - 0,1
  - 0,1 - 0,2
  - 0,2 - 0,5
  - 0,5 - 1

**Überflutungsrisiko**



- nicht betroffen
- gering
- mäßig
- hoch
- sehr hoch

1) Quelle www.geodaten.bayern.de  
2) Gemeinde Burkardroth 22.02.2019

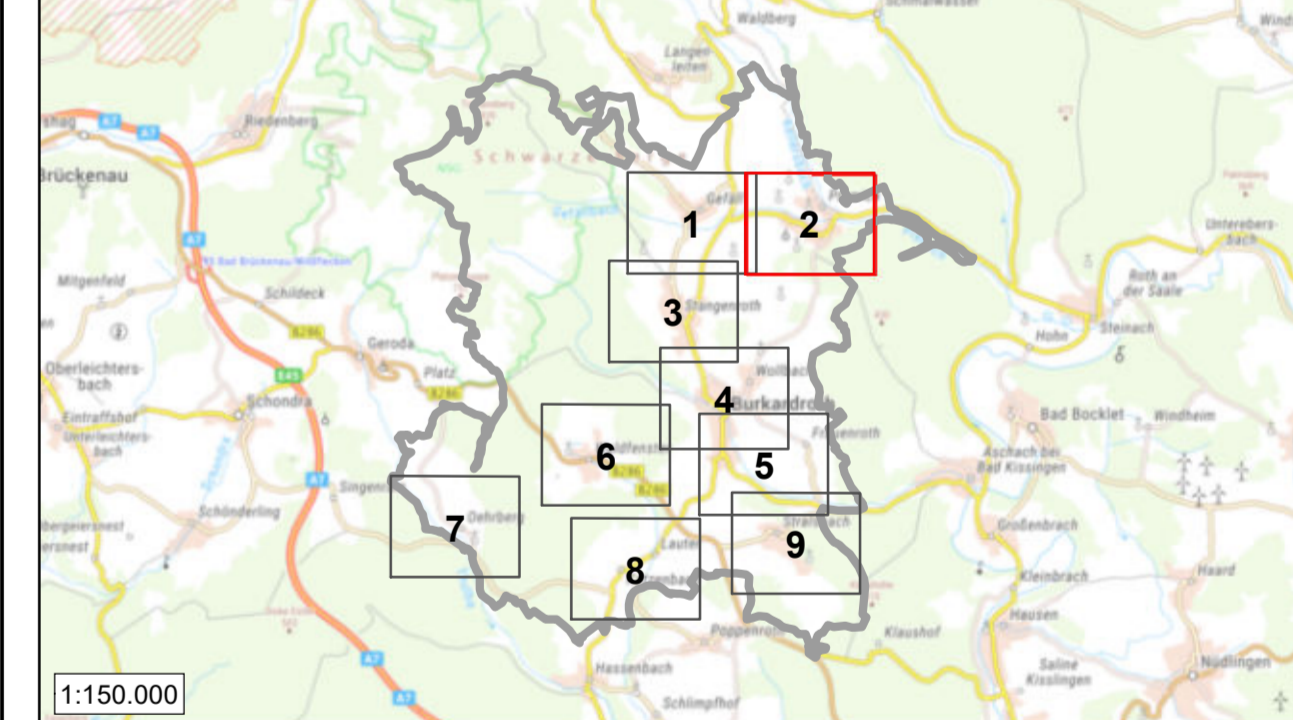
**Übersicht**



Koordinatensystem: ETRS 1989 UTM Zone 32N  
 Datengrundlagen:  
 Geobasisdaten (ALKIS) © Bayerische Vermessungsverwaltung; www.geodaten.bayern.de  
 Kanalsdaten © Markt Burkardroth 22.02.2019  
 TopPlus Open © Bundesamt für Kartographie und Geodäsie 2020, Datenquellen: https://sgx.geodatenzentrum.de/web\_public/Datenquellen\_TopPlus\_Open.pdf

<b>Vorhaben: SRRM Burkardroth</b>		Heft:	
Vorhabensträger: Markt Burkardroth		Plan-Nr.: 2	
Landkreis: Bad Kissingen		Schutzvermerk/Dateiname: RMR_Risikoanalyse_Kartenserie_53_20	
Gemeinde: Burkardroth		entw. Oktober 2020 Koy	
Kennzeichen:		gez. Oktober 2020 Kleinsteuer	
Maßstab: 1 : 3.500		gepr. Oktober 2020 Lippert	
<b>Überflutungsrisiko Bereich Premich / Steinberg</b>			
 <b>BCC</b> BIENHSEN BERLINDE INGENIEURE Birnmen Berolende Ingenieure GmbH Maria Theres 3, 96070 Koblentz Telefon Nr.: 0261-8851-0, Fax Nr.: 0261-885725 Niederlassung Augsburg		 <b>Markt Burkardroth</b> Am Marktplatz 10, 97706 Burkardroth Tel.: 0973491011-0 Fax: 0973491011-44	
Oktober 2020 Datum		Oktober 2020 Datum	
Dr.-Ing. Kaj Lippert		Erster Bürgermeister Daniel Wehner	

02.10.2020 16:54:15; M:\2020\wdr\K\K\16230000\03\_P\10\_03S11\_Ergebnisse\_Kartenserie.mxd; 91,00m x 55,4cm

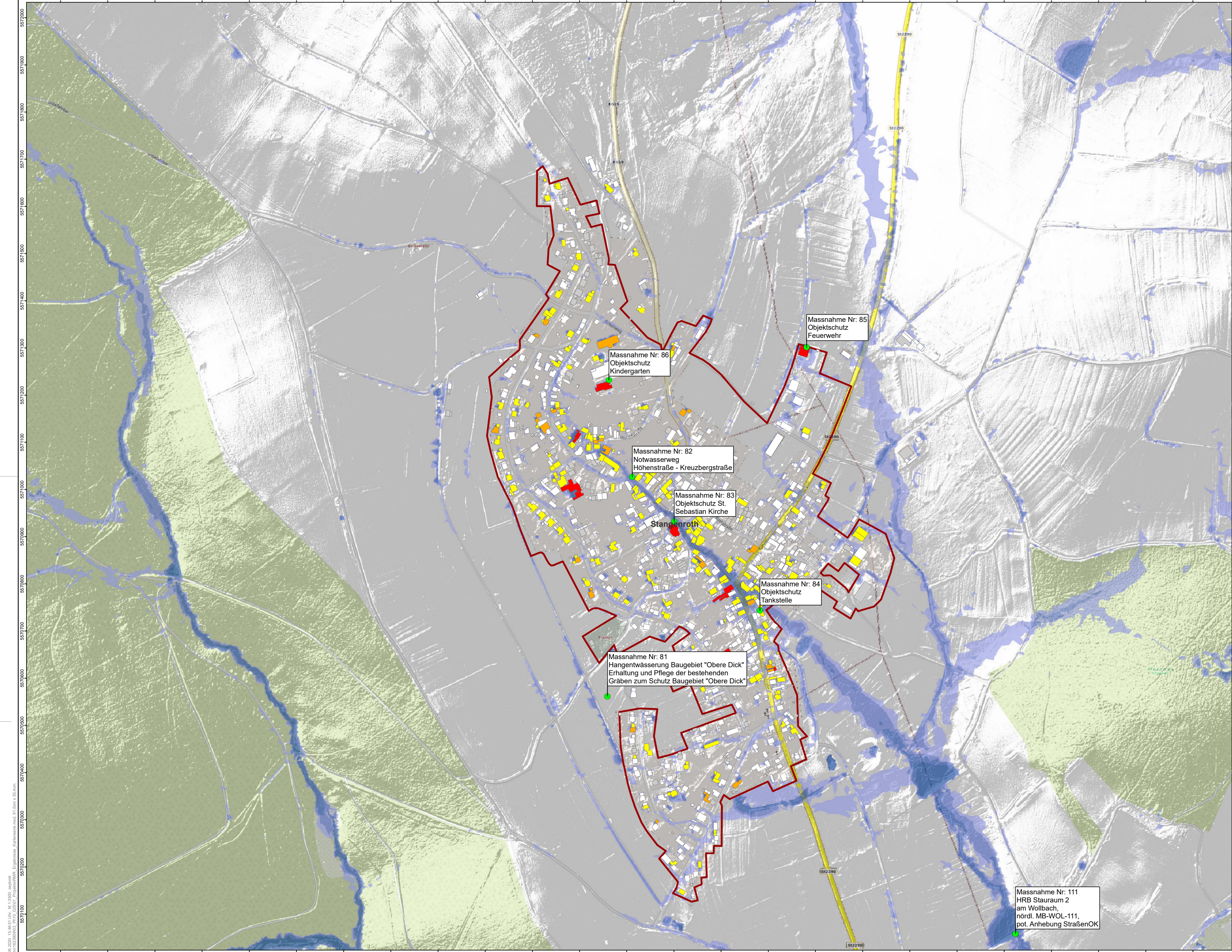

**Zeichenerklärung**

- Modellgebiet Burkardroth
- Ortskern
- Lage der Maßnahmen

**Wassertiefen**

- [m]
- 0,01 - 0,05
  - 0,05 - 0,1
  - 0,1 - 0,2
  - 0,2 - 0,5
  - 0,5 - 1

**Überflutungsrisiko**

- nicht betroffen
- gering
- mäßig
- hoch
- sehr hoch

- 1) Quelle www.geodaten.bayern.de
- 2) Gemeinde Burkardroth 22.02.2019

**Übersicht**

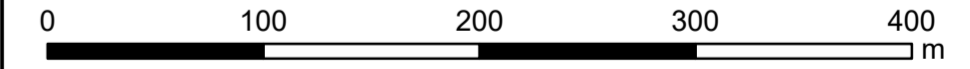
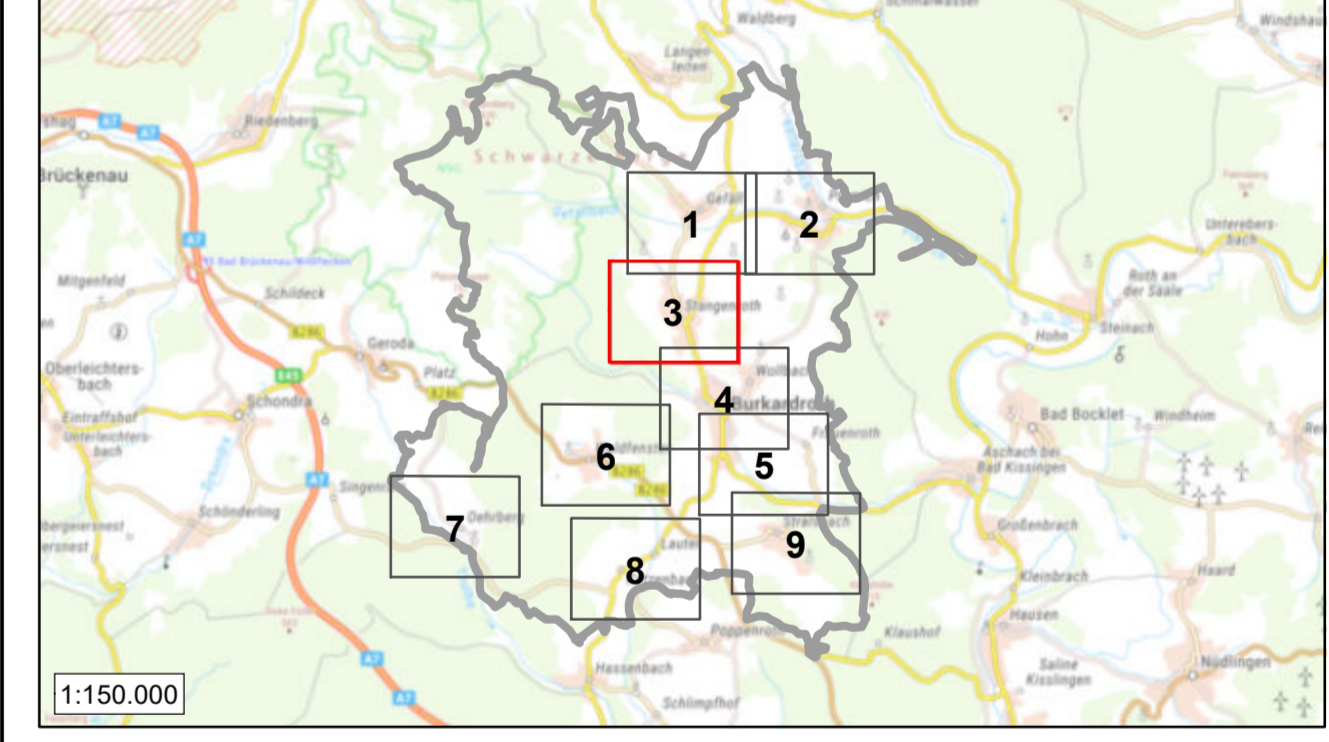

Koordinatensystem: ETRS 1989 UTM Zone 32N  
 Datengrundlagen:  
 Geobasisdaten (ALKIS) © Bayerische Vermessungsverwaltung; www.geodaten.bayern.de  
 Kanalsdaten © Markt Burkardroth 22.02.2019  
 TopPlus Open © Bundesamt für Kartographie und Geodäsie 2020, Datenquellen: https://sgx.geodatenzentrum.de/web\_public/Datenquellen\_TopPlus\_Open.pdf

Vorhaben: <b>SRRM Burkardroth</b>		Heft:	
Vorhabensträger: Markt Burkardroth		Plan-Nr.: 3	
Landkreis: Bad Kissingen		Schutzvermerk/Dateiname: RMR_Risikoanalyse_Kartenserie_53_20	
Gemeinde: Burkardroth		entw. Oktober 2020 Koy	
Kennzeichen:		gez. Oktober 2020 Kleinsteuer	
Maßstab: 1 : 3.500		gepr. Oktober 2020 Lippert	
<p><b>BCC</b>          BIROHMEN BERLINDE INGENIEURE          Birnen Barabende Ingenieure GmbH          Maria Theres 3, 96070 Kollnitz          Telefon Nr.: 0261-8851-0, Fax Nr.: 0261-885725          Niederlassung Augsburg</p>		<p><b>Markt Burkardroth</b> </p> <p>Markt Burkardroth          Am Marktplatz 10, 97705 Burkardroth          Tel.: 097349101-0          Fax: 097349101-44</p>	
<p>Oktober 2020          Datum</p> <p>Erster Bürgermeister Daniel Wehner</p>			

02.09.2020 16:54:41 (bis: 11.10.2020) nachfolgend  
 K:\m\123456789\02\_P\10\_GIS\11\_Topo\Kartenserie\_Ergebnisse\_Kartenserie.mxd 91,00m x 55,4cm

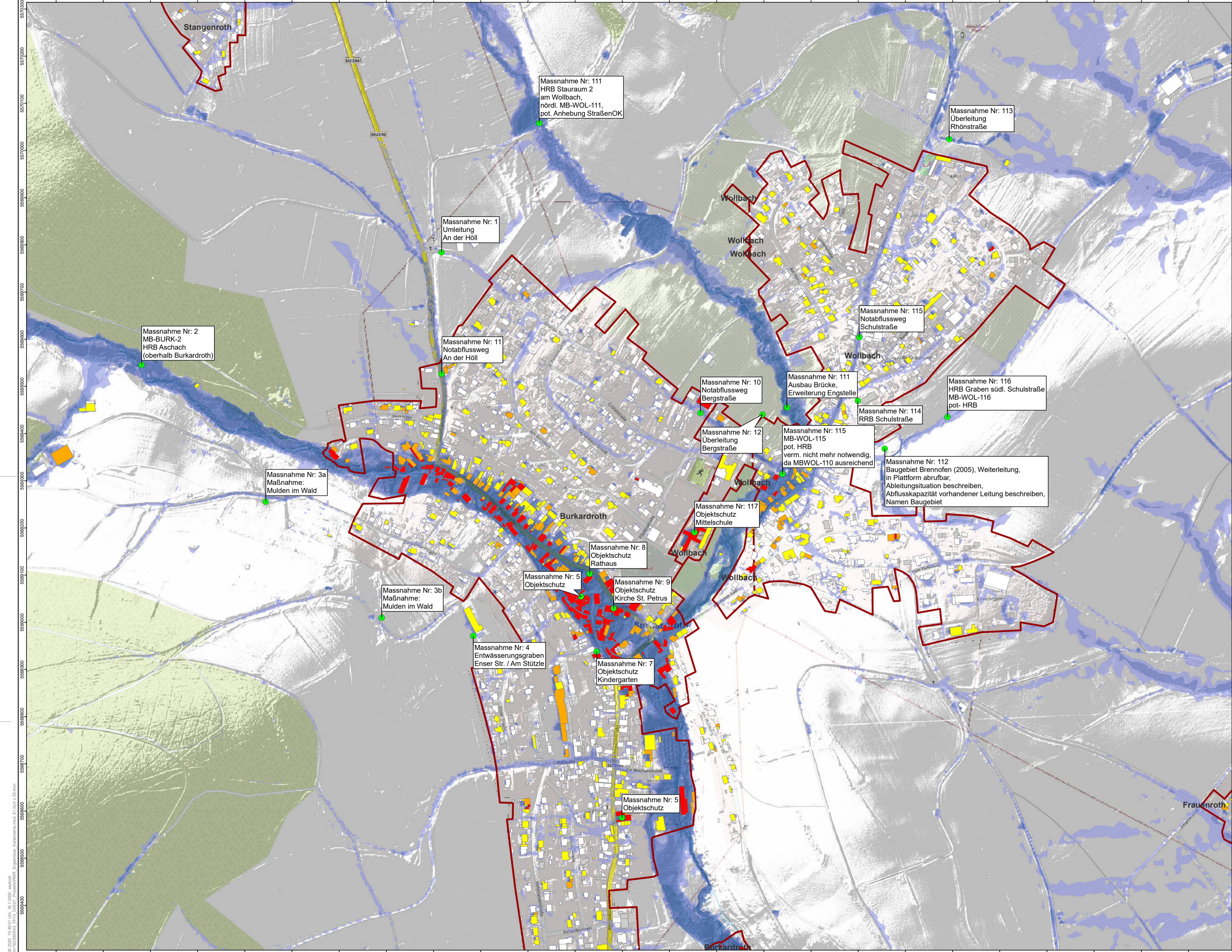

**Zeichenerklärung**

- Modellgebiet Burkardroth
- Ortskern
- Lage der Maßnahmen

**Wassertiefen**

- [m]
- 0,01 - 0,05
  - 0,05 - 0,1
  - 0,1 - 0,2
  - 0,2 - 0,5
  - 0,5 - 1

**Überflutungsrisiko**

- nicht betroffen
- gering
- mäßig
- hoch
- sehr hoch

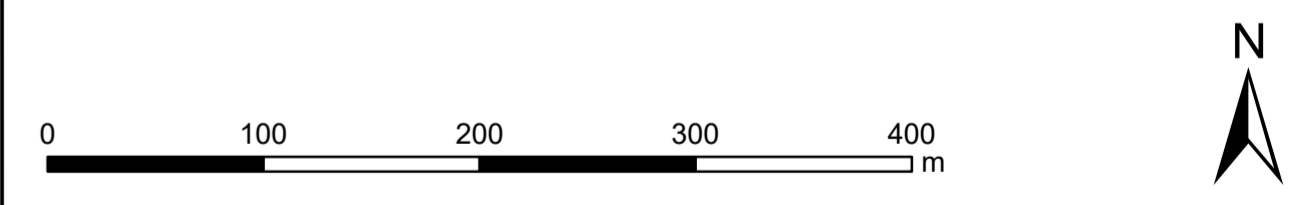
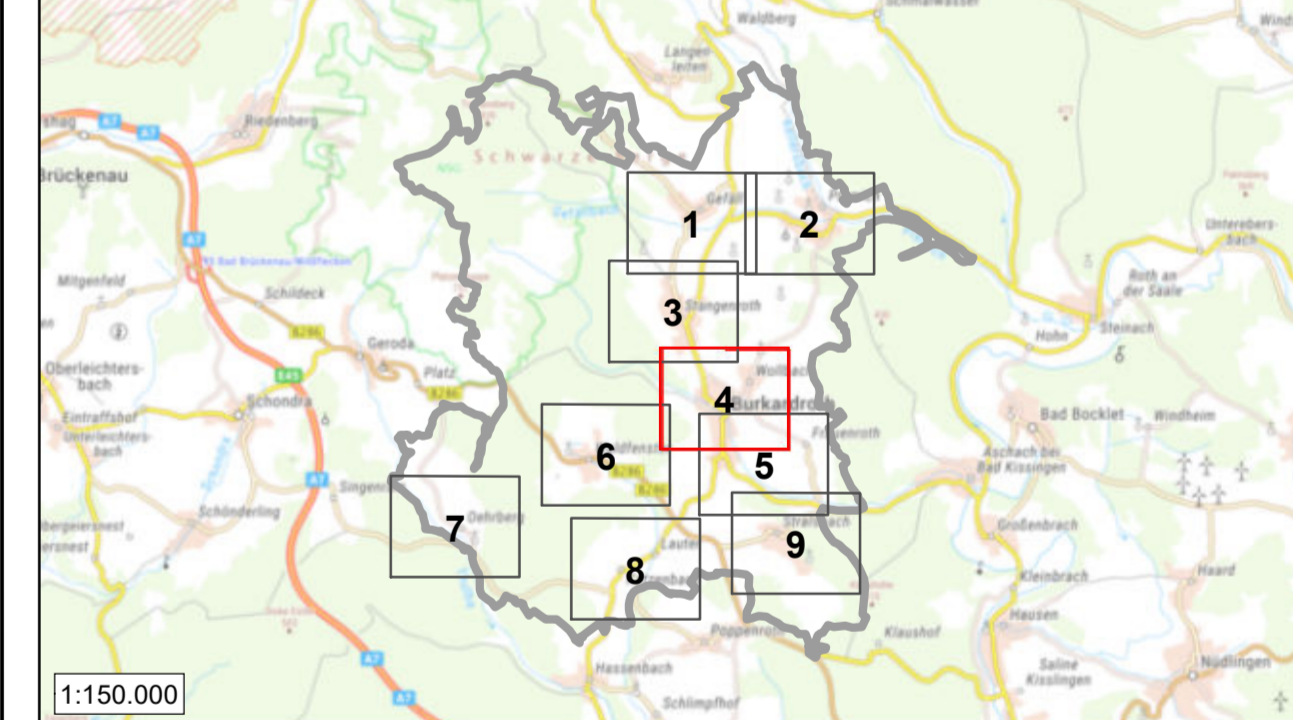

1) Quelle www.geodaten.bayern.de  
2) Gemeinde Burkardroth 22.02.2019

**Übersicht**



Koordinatensystem: ETRS 1989 UTM Zone 32N  
 Datengrundlagen:  
 Geobasisdaten (ALKIS) © Bayerische Vermessungsverwaltung; www.geodaten.bayern.de  
 Kataster © Markt Burkardroth 22.02.2019  
 TopPlus Open © Bundesamt für Kartographie und Geodäsie 2020, Datenquellen: https://sdx.geodatenzentrum.de/web\_public/Datenquellen\_TopPlus\_Open.pdf

<b>Vorhaben: SRRM Burkardroth</b>		Heft:
Vorhabensträger: Markt Burkardroth		Plan-Nr.: 4
Landkreis: Bad Kissingen		Schutzvermerk/Dateiname: RMR_Risikoanalyse_Kartenserie_53_20
Gemeinde: Burkardroth		entw. Oktober 2020 Koy
Kennzeichen:		gez. Oktober 2020 Kleinsteuer
Maßstab: 1 : 3.500		gepr. Oktober 2020 Lippert
<b>Überflutungsrisiko</b>		
<b>Bereich Wollbach / Burkardroth</b>		



 <p><b>BCC</b>        BIOMINI BERLINDE INGENIEURE        Biomen Beratungs Ingenieure GmbH        Maria Theres 5, 96070 Kollnitz        Telefon Nr.: 0261-8851-0, Fax Nr.: 0261-885725        Niederlassung Augsburg</p>	 <p><b>Markt Burkardroth</b>        Am Marktplatz 10, 97706 Burkardroth        Tel.: 097349101-0        Fax: 097349101-44</p>
<p>Oktober 2020        Datum</p> <p style="text-align: right;">Dr.-Ing. Kai Lippert</p>	<p>Oktober 2020        Datum</p> <p style="text-align: right;">Erster Bürgermeister Daniel Wehner</p>

02.10.2020 16:24:15; A1\_16200; wachsch  
 K:\m\16200\02\02\_Plan\_03\01\_Topo\BIBI\_Ergebnisse\_Kartenreihe.mxd; 91,00m x 554,4cm

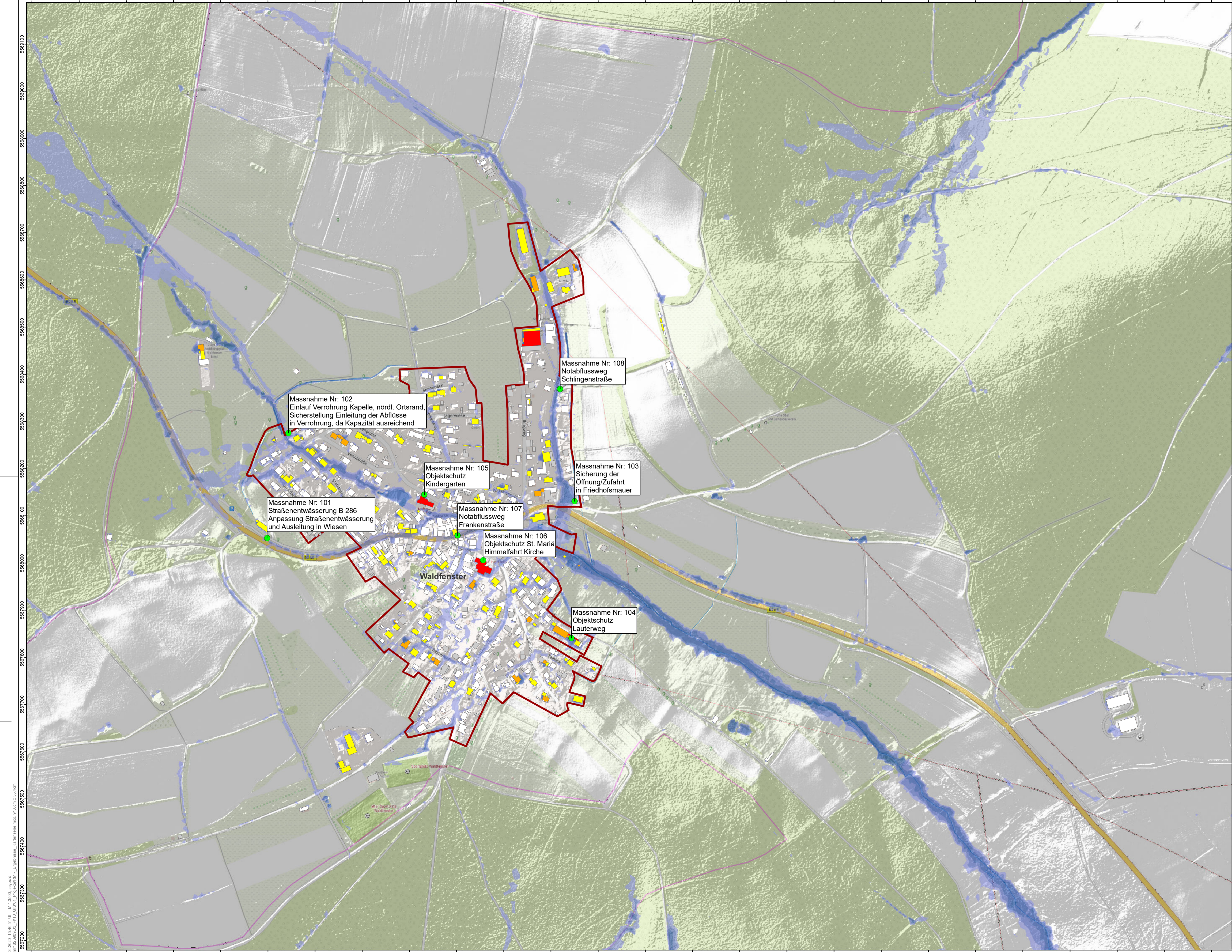











**Zeichenerklärung**

-  Modellgebiet Burkardroth
-  Ortskern
-  Lage der Maßnahmen

**Wassertiefen**

- [m]
-  0,01 - 0,05
  -  0,05 - 0,1
  -  0,1 - 0,2
  -  0,2 - 0,5
  -  0,5 - 1

**Überflutungsrisiko**



-  nicht betroffen
-  gering
-  mäßig
-  hoch
-  sehr hoch

1) Quelle www.geodaten.bayern.de  
 2) Gemeinde Burkardroth 22.02.2019

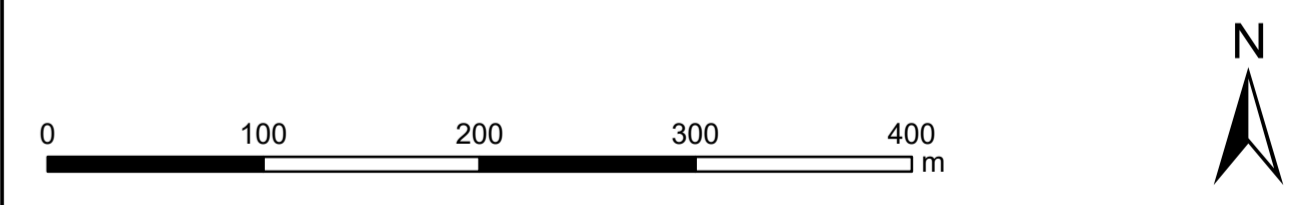
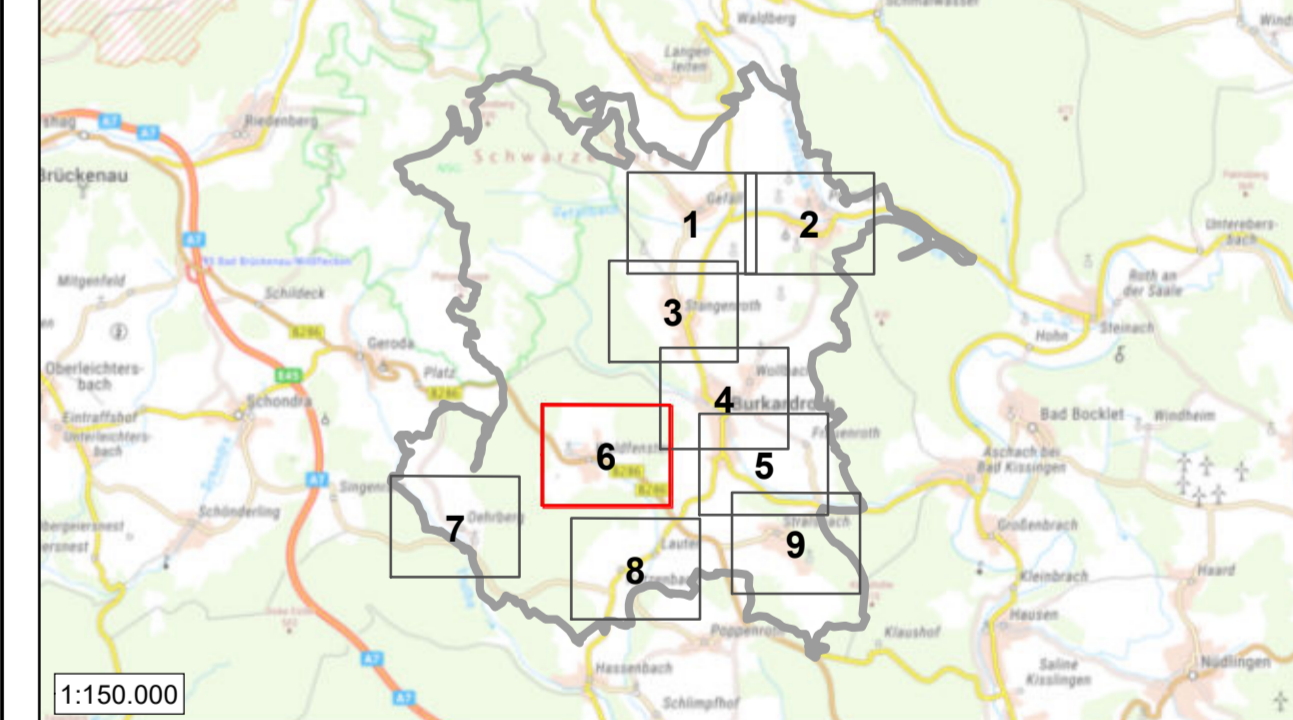
**Übersicht**



Koordinatensystem: ETRS 1989 UTM Zone 32N  
 Datengrundlagen:  
 Geobasisdaten (ALKIS) © Bayerische Vermessungsverwaltung: www.geodaten.bayern.de  
 Katastern: © Markt Burkardroth 22.02.2019  
 TopPlus Open © Bundesamt für Kartographie und Geodäsie 2020, Datenquellen: https://sgx.geodatenzentrum.de/web\_public/Datenquellen\_TopPlus\_Open.pdf

Vorhaben: <b>SRRM Burkardroth</b>		Heft:	
Vorhabensträger: Markt Burkardroth		Plan-Nr.: 6	
Landkreis: Bad Kissingen		Schutzvermerk/Dateiname: RMR_Risikoanalyse_Kartenserie_53_20	
Gemeinde: Burkardroth		entw. Oktober 2020 Koy	
Kennzeichen:		gez. Oktober 2020 Kleinsteuer	
Maßstab: 1 : 3.500		gepr. Oktober 2020 Lippert	
 <b>BCC</b> BIUREN BERLINDE INGENIEUR Birnen Barabende Ingenieure GmbH Maria Theres 3, 56570 Kolborn Telefon Nr.: 0261-8851-0, Fax Nr.: 0261-885725 Niederlassung Augsburg		 <b>Markt Burkardroth</b> Am Marktplatz 10, 97706 Burkardroth Tel.: 097349101-0 Fax: 097349101-44	
Oktober 2020 Datum Erster Bürgermeister Daniel Wehner			

02.10.2020 16:45:41, 01.11.2020, 01.11.2020  
 K:\m\123000000\123000000\_P10\_GIS\11\_Ergebnisse\_Kartenreihe.mxd, 91,00m x 55,42cm







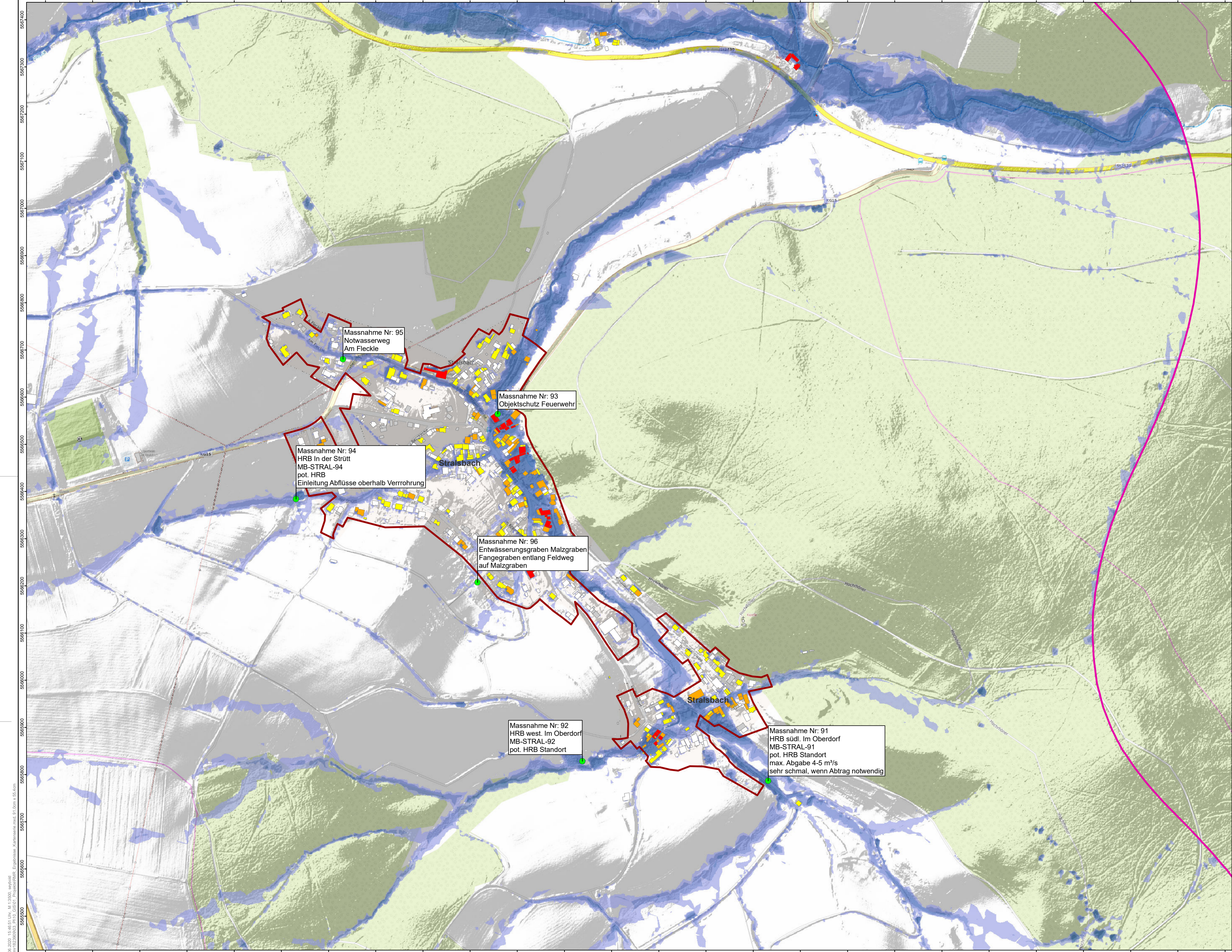

**Zeichenerklärung**

- Modellgebiet Burkardroth
- Ortskern
- Lage der Maßnahmen

**Wassertiefen**

- [m]
- 0,01 - 0,05
  - 0,05 - 0,1
  - 0,1 - 0,2
  - 0,2 - 0,5
  - 0,5 - 1

**Überflutungsrisiko**



- nicht betroffen
- gering
- mäßig
- hoch
- sehr hoch

1) Quelle www.geodaten.bayern.de  
2) Gemeinde Burkardroth 22.02.2019

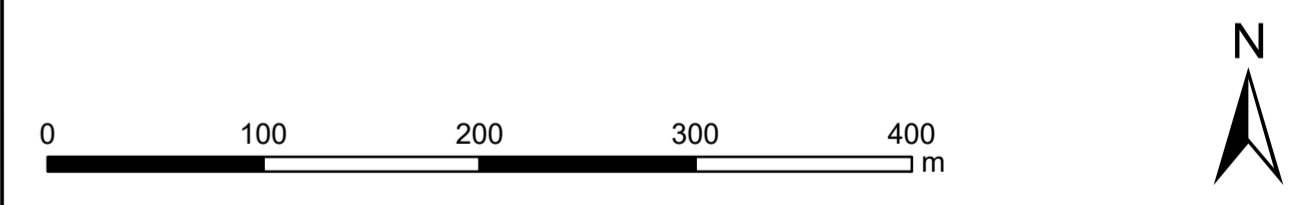
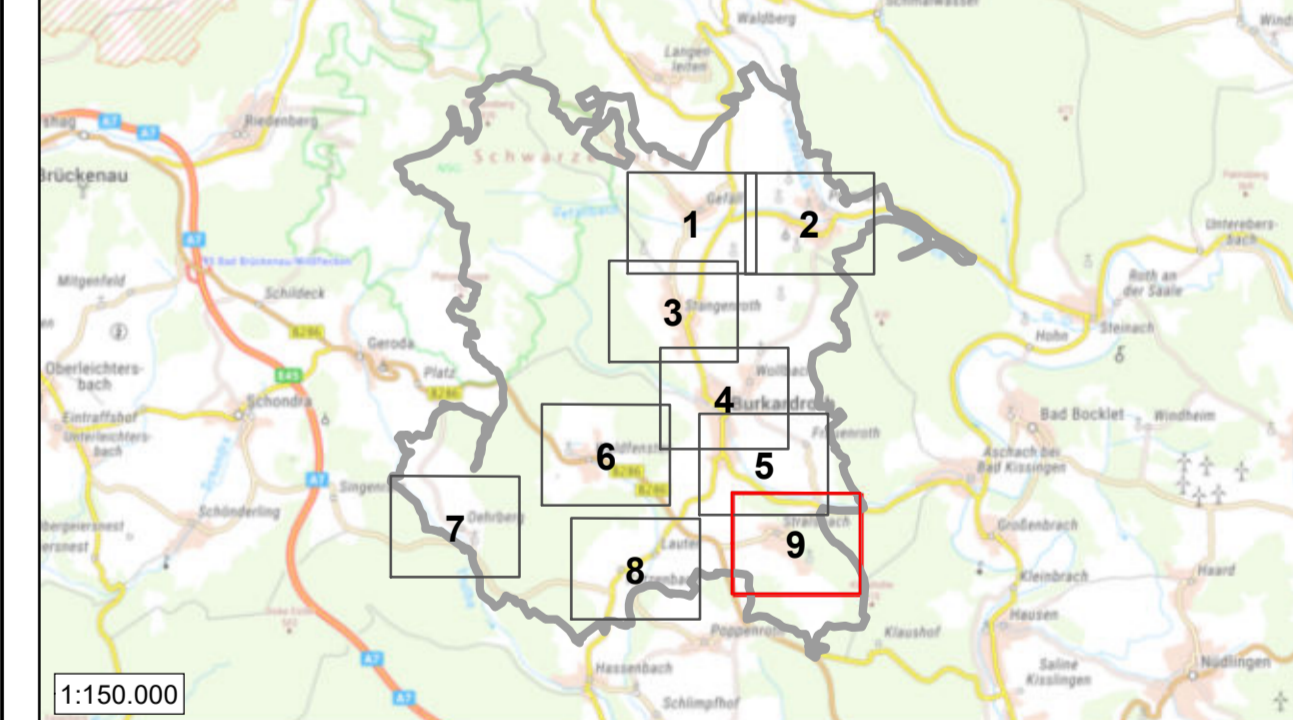
**Übersicht**



Koordinatensystem: ETRS 1989 UTM Zone 32N  
 Datengrundlagen:  
 Geobasisdaten (ALKIS) © Bayerische Vermessungsverwaltung; www.geodaten.bayern.de  
 Kataster © Markt Burkardroth 22.02.2019  
 TopPlus Open © Bundesamt für Kartographie und Geodäsie 2020, Datenquellen: https://sdx.geodatenzentrum.de/web\_public/Datenquellen\_TopPlus\_Open.pdf

<b>Vorhaben: SRRM Burkardroth</b>		Heft:	
Vorhabensträger: Markt Burkardroth		Plan-Nr.: 9	
Landkreis: Bad Kissingen		Schutzvermerk/Dateiname: RMR_Risikoanalyse_Kartenserie_53_20	
Gemeinde: Burkardroth		entw. Oktober 2020 Koy	
Kennzeichen:		gez. Oktober 2020 Kleinsteuer	
Maßstab: 1 : 3.500		gepr. Oktober 2020 Lippert	
<b>Überflutungsrisiko Bereich Stralsbach</b>			
 <b>BCC</b> BIHMANN BERENDE INGENIEUR Birnen Baralende Ingenieure GmbH Maria Theres 5, 96710 Kollnitz Telefon Nr.: 0261 8851-0, Fax Nr.: 0261 885725 Niederlassung Augsburg		 <b>Markt Burkardroth</b> Am Marktplatz 10, 97706 Burkardroth Tel.: 097349101-0 Fax: 097349101-44	
Oktober 2020 Datum		Oktober 2020 Datum	
Dr.-Ing. Kai Lippert		Erster Bürgermeister Daniel Wehner	

02.02.2020 16:24:41 Obj.: M:\2020\wdr\K...  
 K:\mfr\2020\02\02\_P110\_03\011\_topplus\B...